

SKALA 1:25

- daszki wykonać z bezpiecznego szkła hartowanego zawieszonego na odciegach ze stali nierdzewnej

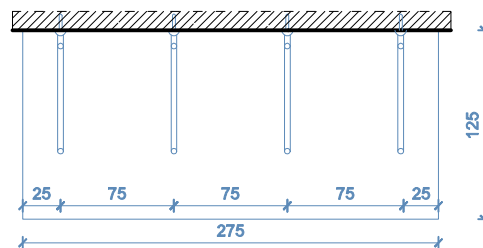

RZUT ZADASZENIA



PRZEKRÓJ ZADASZENIA

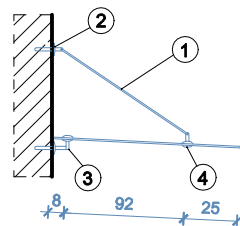

- 1 Odciąg do daszku ze stali nierdzewnej M10, długość 100 cm
- 2 Mocowanie ściana-naciąg
- 3 Mocowanie ściana-szkło
- 4 Mocowanie szkło-naciąg

DETAL MONTAŻU OKUCIA SYSTEMOWEGO

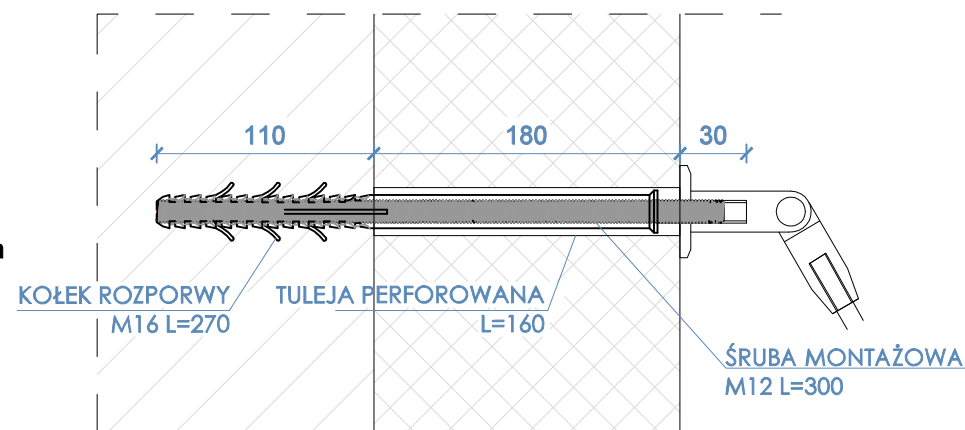

MOCOWANIE ŚCIANA-NACIĄG

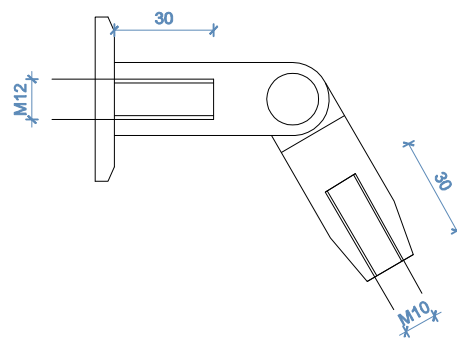

MOCOWANIE ŚCIANA-SZKŁO

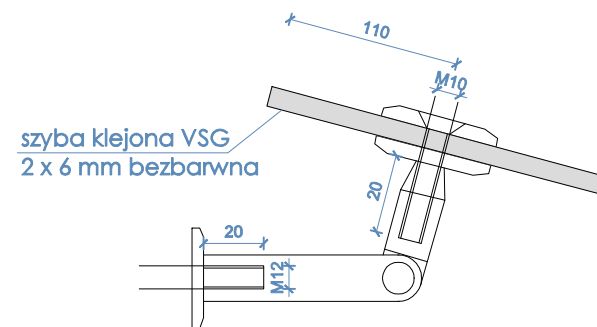

MOCOWANIE SZKŁO-NACIĄG

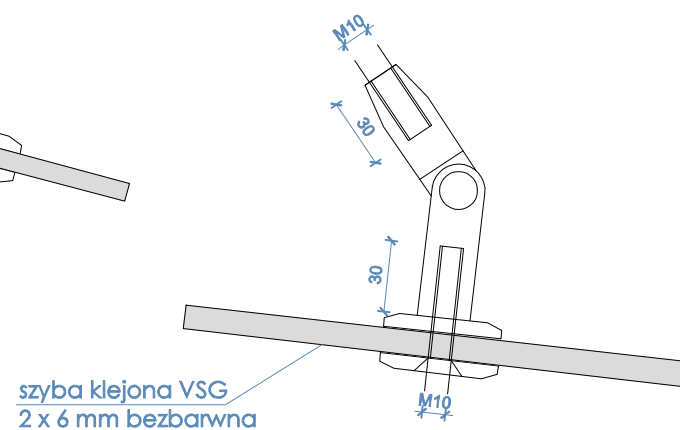

DASZEK SZKLANY WISZĄCY - DANE TECHNICZNE

KONSTRUKCJA

Zadaszenie składa się z zestawu wsporników ze stali nierdzewnej o bardzo wysokiej, wytrzymałości i jakości w kolorze satynowym, szyby ze szkła hartowanego dodatkowo wzmocnionego oraz kotew do montażu daszka do ściany. W przypadku montowania daszku na ścianie ocieplonej styropianem należy zakupić kotwy o większej długości.

UWAGA:

- PRZED ZAMÓWIENIEM ELEMENTÓW NALEŻY
WSZYSTKIE WYMIARY SPRAWDZIĆ NA BUDOWIE



**PROJEKT
WYKONAWCZY**

D S W PROJEKT SP. Z O.O. adres: ul. Św. Barbary 14/36, 41-516 Chorzów e-mail: dsw@dswprojekt.pl telefon: 736 249 068 strona: dswprojekt.pl					TEMAT RYSUNKU: DETAL WYKONAWCZY 3: PROJ. ZADANIE SYSTEMOWE NAD WIEŻOWYM DO BUDYNKU	
TEMAT: TERMOMODERNIZACJA, PRZEBUDOWA I REMONT WRAZ Z PRZEBUDOWĄ INSTALACJI WEWN. GAZU BUDYNKU PLACÓWKI OŚWIATOWEJ- MIEJSKA SZKOŁA PODSTAWOWA NR 11 W PIEKARACH ŚLĄSKICH						
OBIEKT: MIEJSKA SZKOŁA PODSTAWOWA NR 11 W PIEKARACH ŚLĄSKICH 41-940 PIEKARY ŚLĄSKIE UL. ŚLĄSKA 8						
INWESTOR: GMINA PIEKARY ŚLĄSKIE Z SIEDZIBĄ W PIEKARACH ŚLĄSKICH, 41-940 UL. BYTOMSKA 84						
PROJEKTANT: proj.główny proj. arch. proj.		branża architektonicznej MGR INŻ. ARCH. LESZEK FLICIŃSKI branża architektonicznej MGR INŻ. ARCH. MAŁGOSZ SZCZOKA branża konstrukcyjnej MGR INŻ. DOROTA SETIAK-WROBLEWICZ branża konstrukcyjnej MGR INŻ. JUSTYNA MIROK				
		upr. nr 55/10/SŁOKS/II upr. nr 20/08/OISZ/2014 upr. nr SŁK/2414/POOK/08 upr. nr SŁK/2945/PBXd/12				
		DATA: GRUDZIEŃ 2023		NR RYS.: A - 28		
		SKALA: 1:10		NR STR.:		